

自動車リース

～ イチネンは、お客様のニーズを取り入れ、オートリースを中心とした自動車に関する幅広いサービスを提供しています。～

前へ、もっと、前へ。
一歩踏み出す力、それが新しい歴史を創ります。

ICHINEN GROUP

効率的な経営にかかせないオートリース

企業が自動車を保有することにより、費用面でも業務面でもさまざまな負担が生じています。

多くの企業では車両管理業務の軽減、車両経費削減、そして本来の企業活動へ効率的に資産を充てるため、オートリースを採用しています。

イチネンのオートリースは、整備工場・ガソリンスタンドを経営する過程で誕生いたしました。

オートリースを中心とした「自動車関連総合サービス業」として、様々な業種の企業から支持をいただいております。

多くの企業がオートリースを活用する理由

① 車両管理業務の軽減

車両の購入、修理の手配、納税や保険料の支払い、事故時の対応などの車両管理業務が約1/3に。

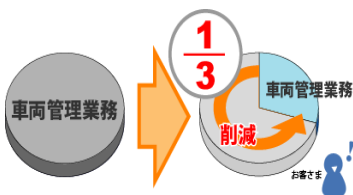

② 車両経費の削減

車両はもちろん、エンジンオイル・タイヤ・バッテリーなどの補修部材に至るまで、大量一括購入のスケールメリットにより車両関連経費が大幅に削減。

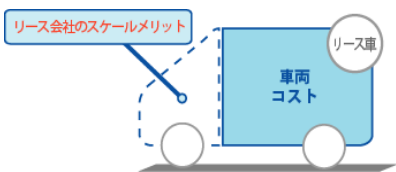

③ 資金の有効活用

車両購入に関わる多額の資金が不要となり、運用資金として有効活用できます。また、リース料は100%経費として処理できます。

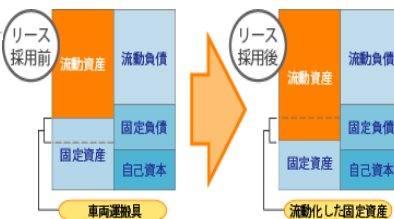

※ 契約によって会計処理が異なる場合があります。

④ 予算管理が簡単

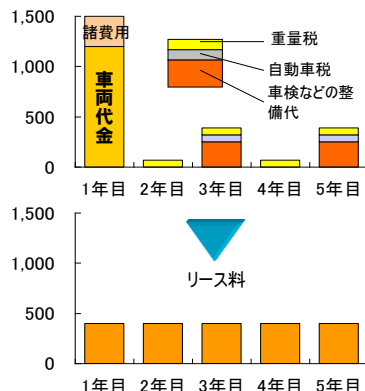

イチネンのサービスラインナップ

イチネンの様々なサービスで、お客様の「経費削減」・「安全運転支援」・「エコドライブの推進」・「車両運行管理」などをバックアップいたします。

充実のサービスネット

走行距離に合わせた点検サイクルを設定、効率的な保守整備を行います。また、巡回サービスカーによる訪問点検で、時間の有効活用にも貢献しています。



～全国に広がるサービスネットワーク～

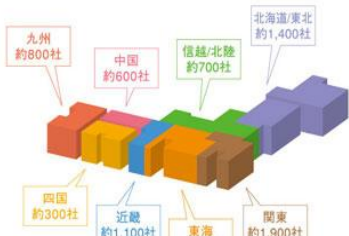

車両修理保証特約



外装部の修理費用までカバーするイチネンのリース特約で、コスト削減を実現します。

安全運転支援サービス



イチネンでは様々な車載機を活用し、お客様の交通事故防止と燃費改善に最適なサービスをご提案いたします。

24時間バックアップ



オリジナルロードサービス
Drive119 で、夜間や休日のトラブルにも対応いたします。

webサービス「カスタネット」

ichinen.customer.network

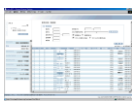

車両の契約情報や点検履歴照会、各種データのダウンロードなどがインターネットで可能。リアルタイムな情報のご提供で、効率的な車両管理をサポートします。

給油カード

「エクソンモービル コーポレートプラスカード」



エッソ、モービル、ゼネラルの3ブランドで共通利用可能です。燃料経費削減に貢献致します。

車体修理システム

イチネンBPフレッズ株式会社



独自の钣金工場ネット【ecoBPネットワーク】とプロアジャスター（損害調査人）が、コスト削減と環境に優しい修理をご提案いたします。

協賛企業

21世紀マンパワー事業協同組合

株式会社イチネン 関東甲信越営業本部 東京支店
住所：東京都港区芝浦4丁目2番8号 三田ツインビル東館8階
TEL：03-6400-3555
担当：蒲地 隼人 kamachih@ichinen.co.jp



イチネンが お客様に最適なプランとコスト削減につながるご提案をいたします。

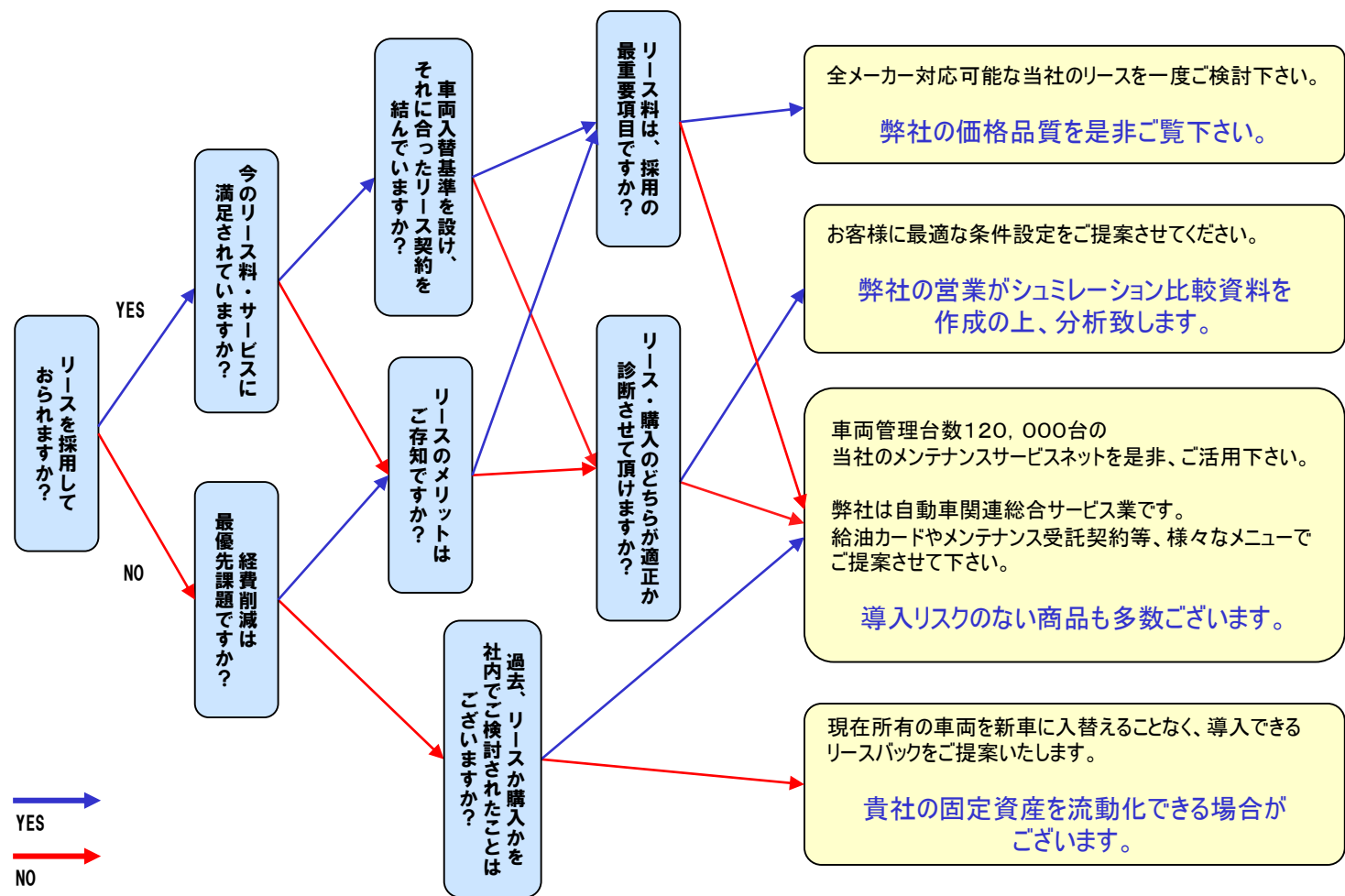

Q1. お車は、何台保有されていますか？

台

Q2. オートリースは採用されていますか？

(採用済 ・ 一部採用済 ・ 今後検討予定 ・ 検討しない)

Q3. 【Q2で採用済のお客様】
どちらのリース会社をご採用ですか？
(複数回答可)

Q4. 【Q2で採用済のお客様】
リース契約内容はどちらですか？

(メンテナンスリース ・ ファイナンスリース)

Q5. 当社の商品で
興味がある項目はございますか？
(複数回答可)

自動車リース・メンテナンス受託・燃料給油カード・パーキング事業
安全運転推進商品・その他<

Q6. その他 ご要望事項(資料郵送等)が
ございましたら、こちらにお願いいたします。

御社名：

ご記入者：

～ 有難うございました。～

協賛企業

21世紀マンパワー事業協同組合

【ご返送先】

株式会社イチネン 関東甲信越営業本部 東京支店
住所：東京都港区芝浦4丁目2番8号 三田ツインビル東館8階
TEL：03-6400-3555 FAX:03-5232-8510
担当：蒲地 隼人 kamachih@ichinen.co.jp

